

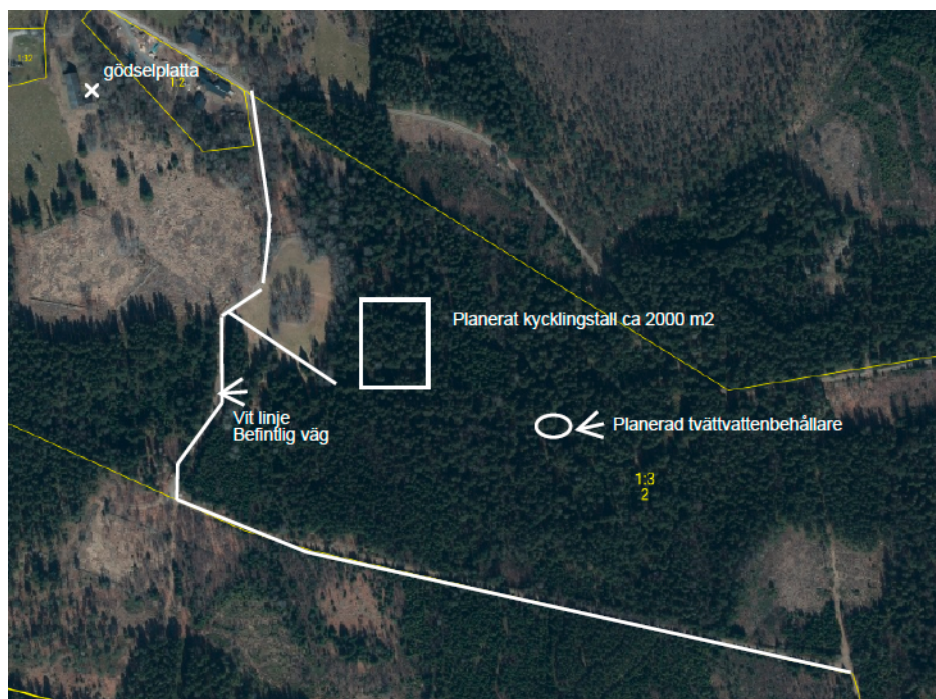

Hushållningssällskapet Kalmar Kronoberg  
Blekinge  
lena.persson@hushallningssallskapet.se

## Yttrande angående planer för kycklingstall inom fastigheten Notteryd 1:3, Alvesta kommun, Kronobergs län

Länsstyrelsen har den 2 december 2025 mottagit en förfrågan om yttrande beträffande planer för kycklingstall inom fastigheten Notteryd 1:3, Alvesta kommun, Kronobergs län. Länsstyrelsen har tidigare yttrat sig om saken i samrådsärendet Dnr. 6685-2025.



Länsstyrelsen konstaterar att det nya läget för kycklingstallet nu är placerat utanför fornlämningar.



Närmaste möjliga fornlämningar utgörs av L1952:5120 (lägenhetsbebyggelse) samt L1952:4906 (lägenhetsbebyggelse). Båda dessa är dock på behörigt avstånd från platsen för det planerade kycklingstallet.

Länsstyrelsen bedömer att platsen för kycklingstallet etc, ej kräver tillstånd till ingrepp i fornlämning enligt 2. Kap. Kulturmiljölagen (1988:950).

Om något av forntida karaktär trots allt skulle påträffas under markarbeten eller dylikt, skall arbetet i denna del avbrytas och Länsstyrelsen omedelbart kontaktas.

## Kontaktuppgifter

Välkommen att kontakta Länsstyrelsen för frågor på telefon 010-223 70 00 eller via e-post [kronoberg@lansstyrelsen.se](mailto:kronoberg@lansstyrelsen.se). Ange ärendets diarienummer 7058-2025 i ämnesraden för e-post.

Tim Schröder, arkeolog

Cc. Marcus Lindberg, [m.lindberg.ml@gmail.com](mailto:m.lindberg.ml@gmail.com)