

Mellom himmel og hav!

...og alle mulighetene imellom



ØRLAND



Beredskapsarbeidet i Ørland kommune. Erfaringer og prioriteringer i det kommunale beredskapsarbeidet

RESSURSFORVALTNING OG
MATBEREDSKAP

Thomas Engen,
kommunalsjef

Kommuneplanens samfunnsdel 2022 – 2034

Kommuneplanens
samfunnsdel 2022 - 2034



Vedtatt 26.01.2023

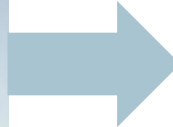
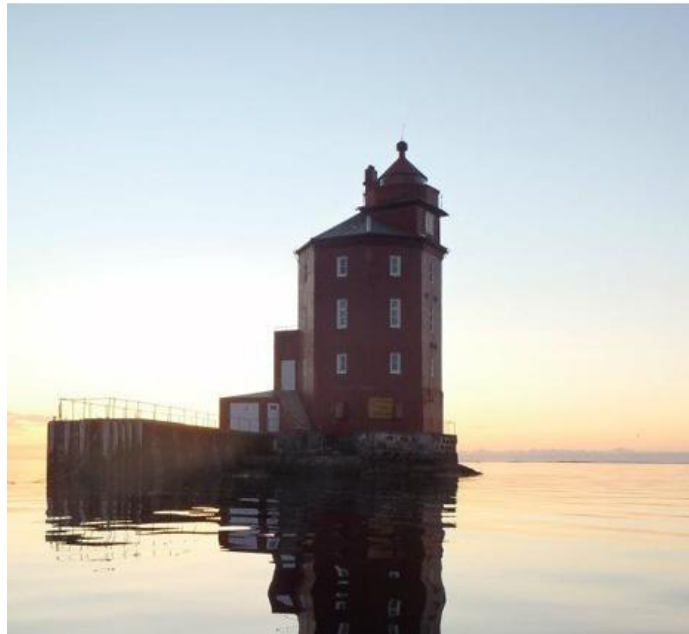

Ørland 2034 er klimanøytral

**Ørland snakker
sammen!**

Tilhørighet og
fellesskap

**Ørland skaper
livsglede!**

Gode oppvekstvilkår,
livskvalitet og
folkehelse

**Ørland utvikler
mangfold!**

Steds- og nærings-
utvikling med
utgangspunkt i
stedets særpreg

Bærekraftig og tillitsskapende kommuneorganisasjon

Vedtatt i kommunestyret 26.01.2023



Ørland i vekst

Befolknings- og sysselsetningsvekst i Trøndelag i perioden 2015-2025

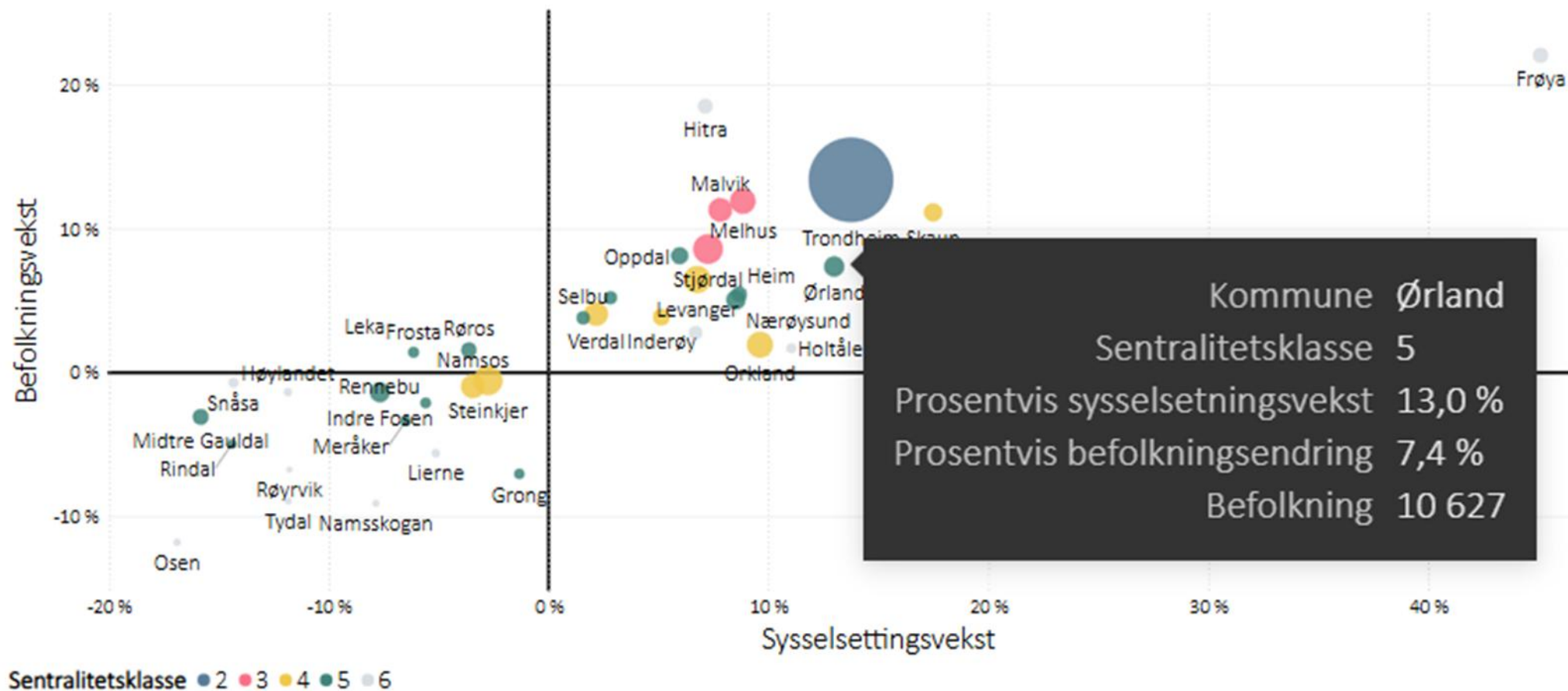

RISIKOANALYSE OG SÅRBARHETSVURDERING

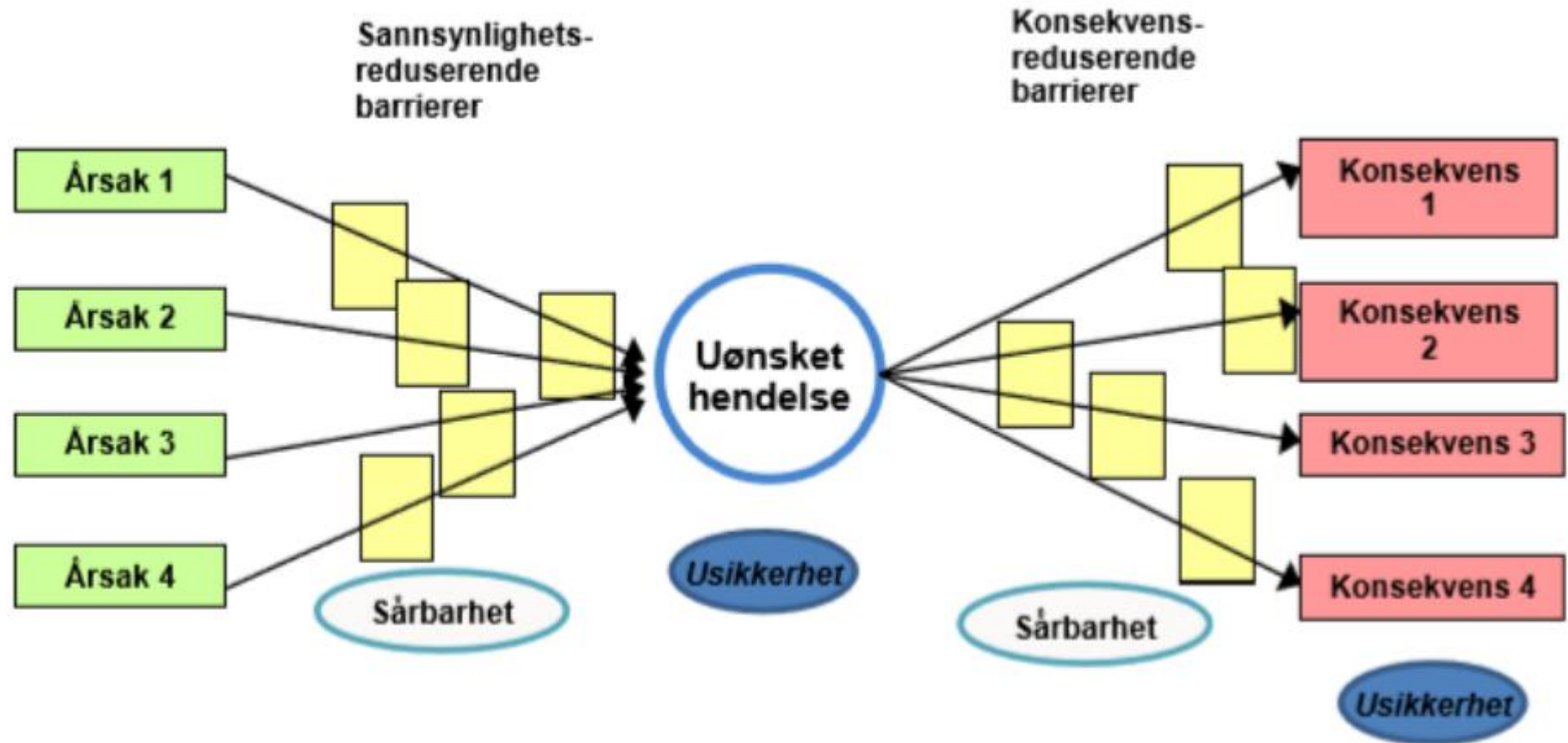

Totalberedskap



Foto: Fra Ørland kommunes billedarkiv

Lokal matberedskap som en del av totalforsvaret

- Regionalt Forskningsfond (RFF)-forprosjekt
- Mål: En forskningsbasert analyse av hva som skal til for å realisere intensjonsavtalen «Fra jord til soldatens bord»
 - Delmål 1: Identifisere og forstå forutsetninger og muligheter for lokale og regionale matleveranser fra primærleddet til Ørland flystasjon.
 - Delmål 2: Avdekke og analysere betingelser for offentlig-privat samarbeid om nye måter å organisere innkjøp lokalt og regionalt i et beredskapsperspektiv.

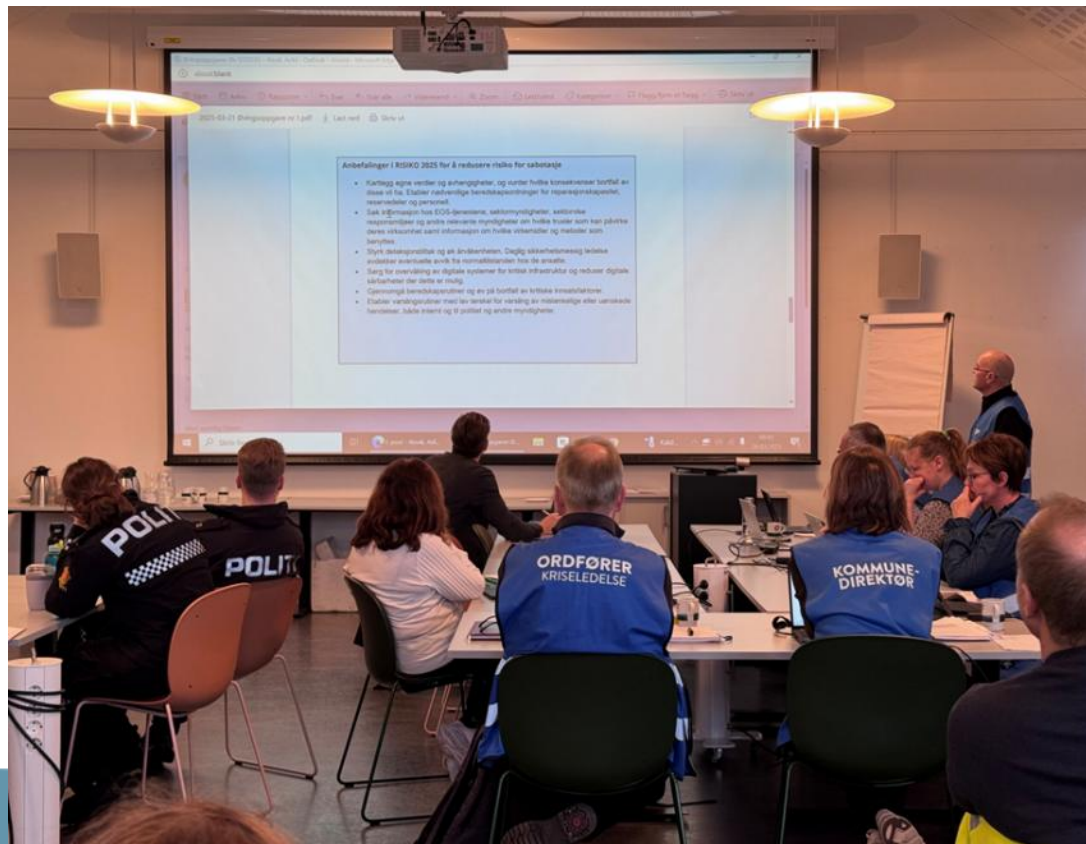

Utfordringsbilde



Utvikling i antall foretak og størrelsen av jordbruksforetakene i (Flere elementer)

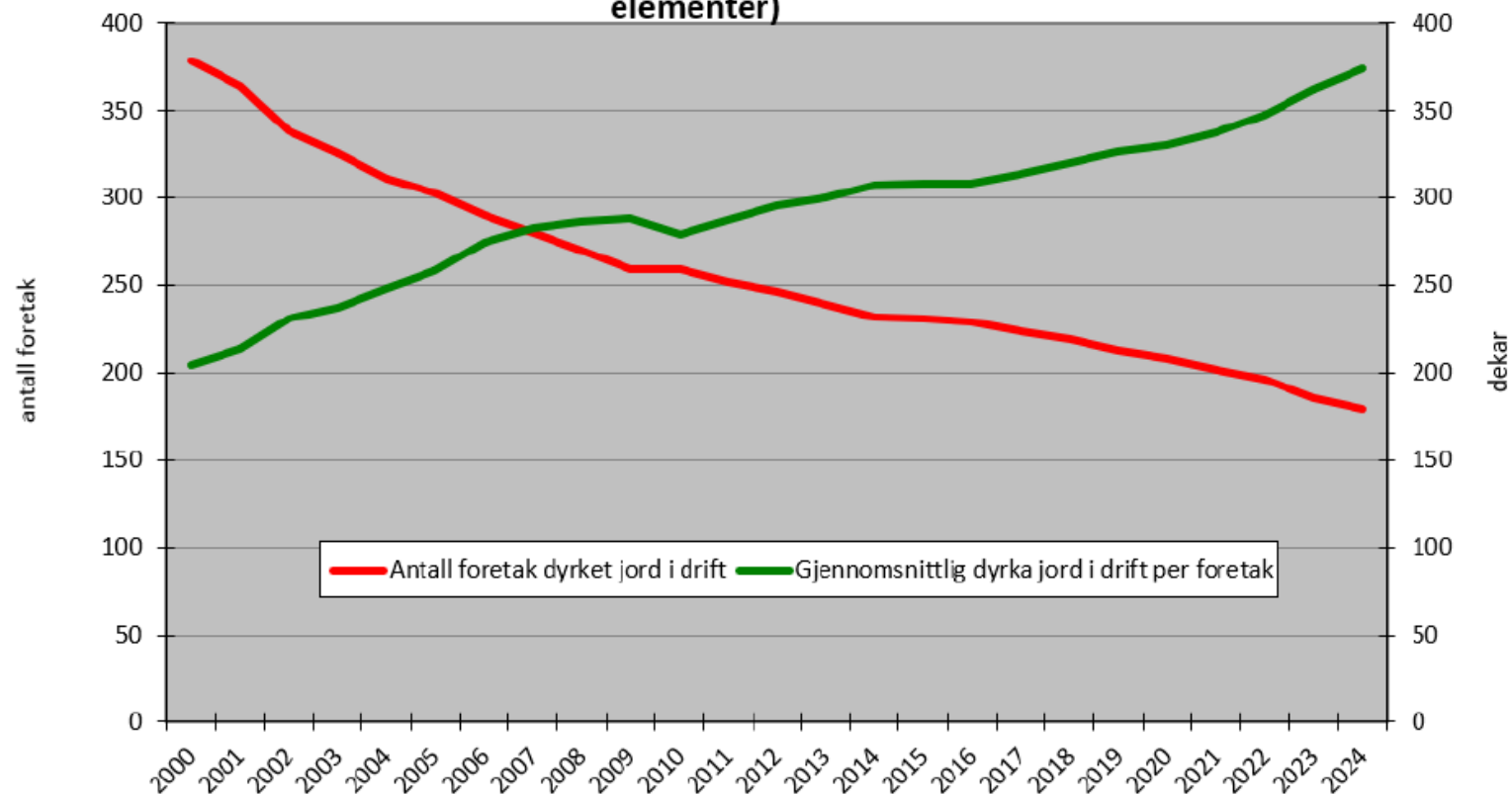

Kilde: Landbruksdirektoratet - Søknad produksjonstilskudd

Forskningsprosjekt

Fremgangsmåte:

- Situasjonsanalyse av dagens matforsyningssystem på Ørland/Fosen basert på intervjuer og dokumentgjennomgang
- Interessentanalyse basert på spørreundersøkelse rettet mot alle landbaserte primærprodusenter på Ørland/Fosen
- Identifisere sentrale hemmere og fremmere for realisering av intensjonsavtalen «Fra jord til soldatens bord»
- Workshop: drøfting av funn med partnerskapet. Utveksle kunnskap og ideer mellom partnerskapet og andre aktører. Felles analyse av hvilke retninger utviklingen kan ta basert på funn, lokale, regionale og nasjonale politiske signaler og føringer.

Utfordringsbilde - fremover

Planer for gårdsdriften fremover

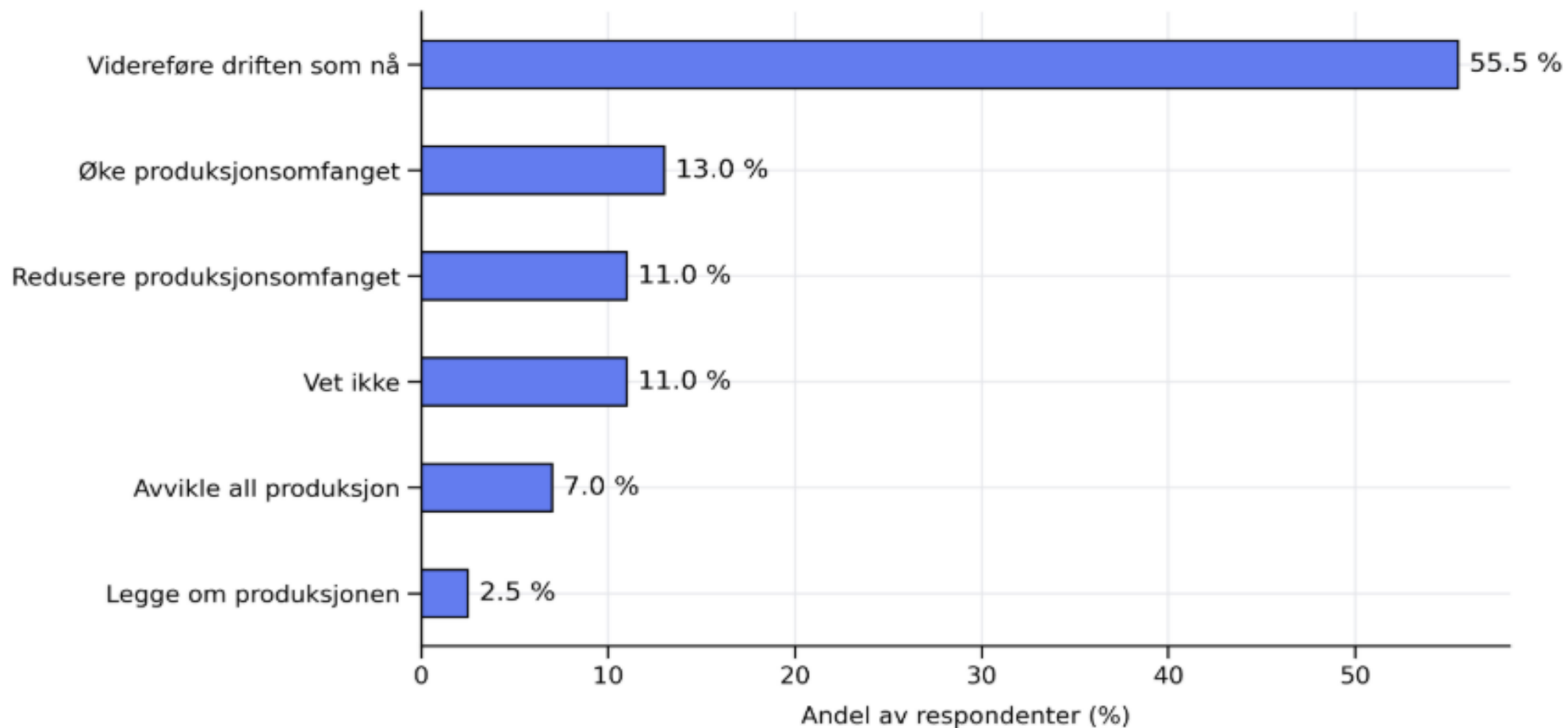

Spørreundersøkelse

Årsak til å redusere eller avvikle produksjon

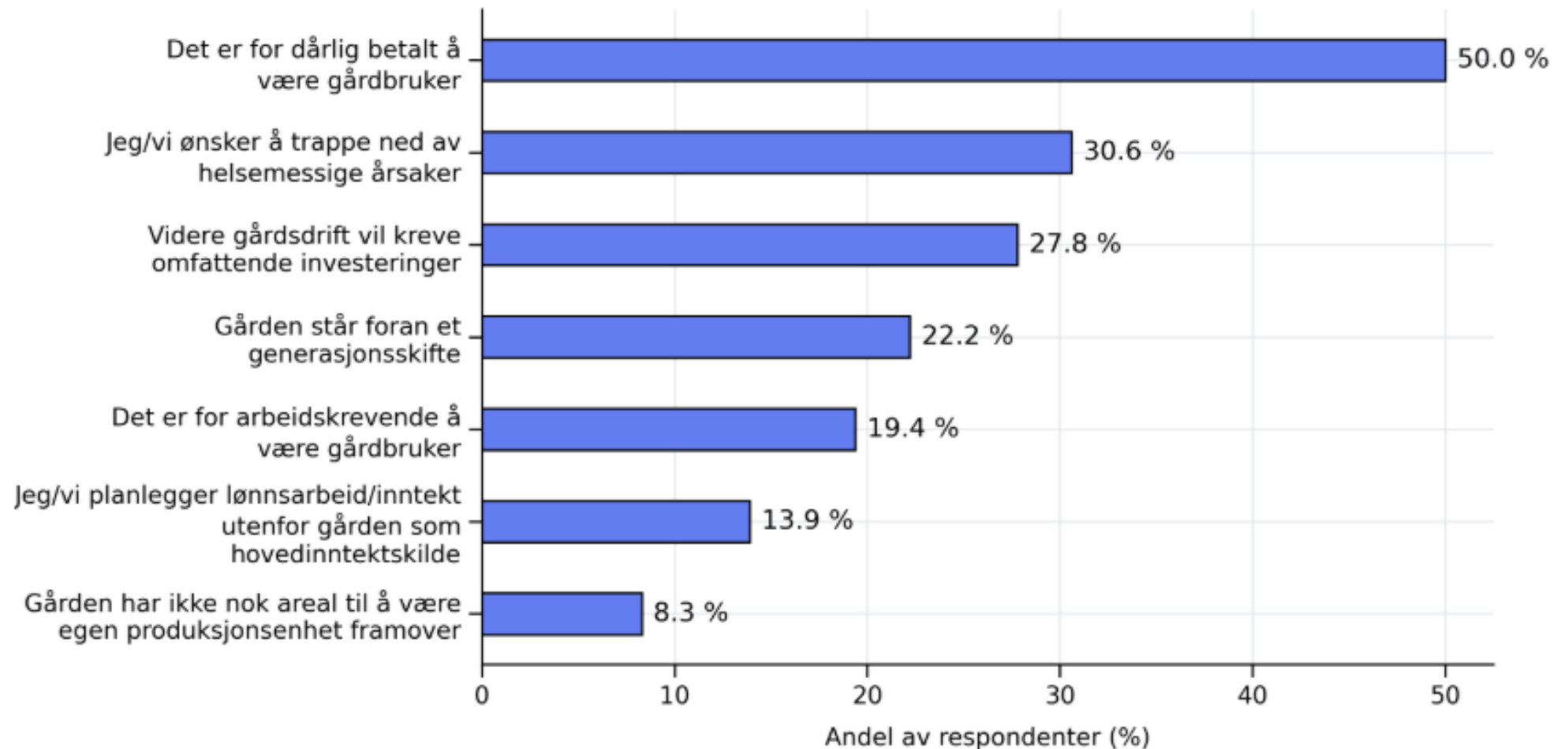

LOKALMAT I ØRLAND KOMMUNE

- | | |
|--|--|
| 1 Audalen Gård
Audalsveien 3, Vallersund | 11 Marit & Knut Ole's Gårdsutsal
Uthaugsvæien 201, Brekstad |
| 2 Austrått Frukkgård
Austråttveien 349, Opphaug | 12 Melsky
Ryggaveien 95, Opphaug |
| 3 Bringebær fra Ørland
Aunveien 147, Brekstad | 13 Romstad Gård
Furunesveien 396, Bjugn |
| 4 Dalebro Gård
Karlsengveien 4, Opphaug | 14 Solvang Gård
Utstrandveien 222, Opphaug |
| 5 Fosenskalldyr
Nordnesveien 39, Vallersund | 15 Stabburskafeen
Lundahaugveien 46, Opphaug |
| 6 Grande Sjømat
Havneveien 55, Uthaug | 16 Steinvik gård
Steinvikveien 79, Oksvoll |
| 7 Grøntvedt gård
Kråkvågveien 59, Kråkvåg | 17 Steinvikfisk
Steinvikveien 70, Oksvoll |
| 8 Haldorhavn Gård
Haldorhamnveien 185, Vallersund | 18 Sorteigen Gård
Ryggaveien 315, Brekstad |
| 9 Hovde Hønseri
Flatnesveien 73, Brekstad | 19 Tøndel Lama
Nesveien 393, Oksvoll |
| 10 Hovsvangen Økomelk
Vestråttveien 5, Brekstad | 20 Ytter Dueskar Gård
Kippnesveien 126, Bjugn |



Uønskede hendelser

Sammenstilling av tidligere og nye hendelser/krisescenarier

NATURHENDELSER			
	ROS Ørland 2014	ROS Bjugn 2018	Fra arbeidsmøte
Storm/Stormflo	X	x	
Bortfall av strøm	X	x	
Bortfall av EKOM	X	x	
Bortfall av vannforsyning	X		
Lyngbrann	X		
Pandemi	X		
Styrtregn			x

STORE ULYKKER			
	ROS Ørland 2014	ROS Bjugn 2018	Fra arbeidsmøte
Brann ved ØMS	X		
Brann i bygning med overnatting mange mennesker		x	
Skipsulykke	x	x	
Luftfartsulykke	x	x	x

TILSIKTEDE HENDELSER			
	ROS Ørland 2014	ROS Bjugn 2018	Fra arbeidsmøte
Økt trusselnivå ved ØF	x		
Skoleskyting	x		
Gisselsituasjon	x		x
Dataangrep på kommunens nettverk	x		x
Alvorlig overgrepssak, vold i nære relasjoner			x



ØRLAND

Ørland 2025/2026

Erfaring Hendelser:

- Brann sentrum Brekstad
- Stormen Amy – Bortfall av strøm og ekom
- Lyngbrann Nes

Beredskap hendelser - roller

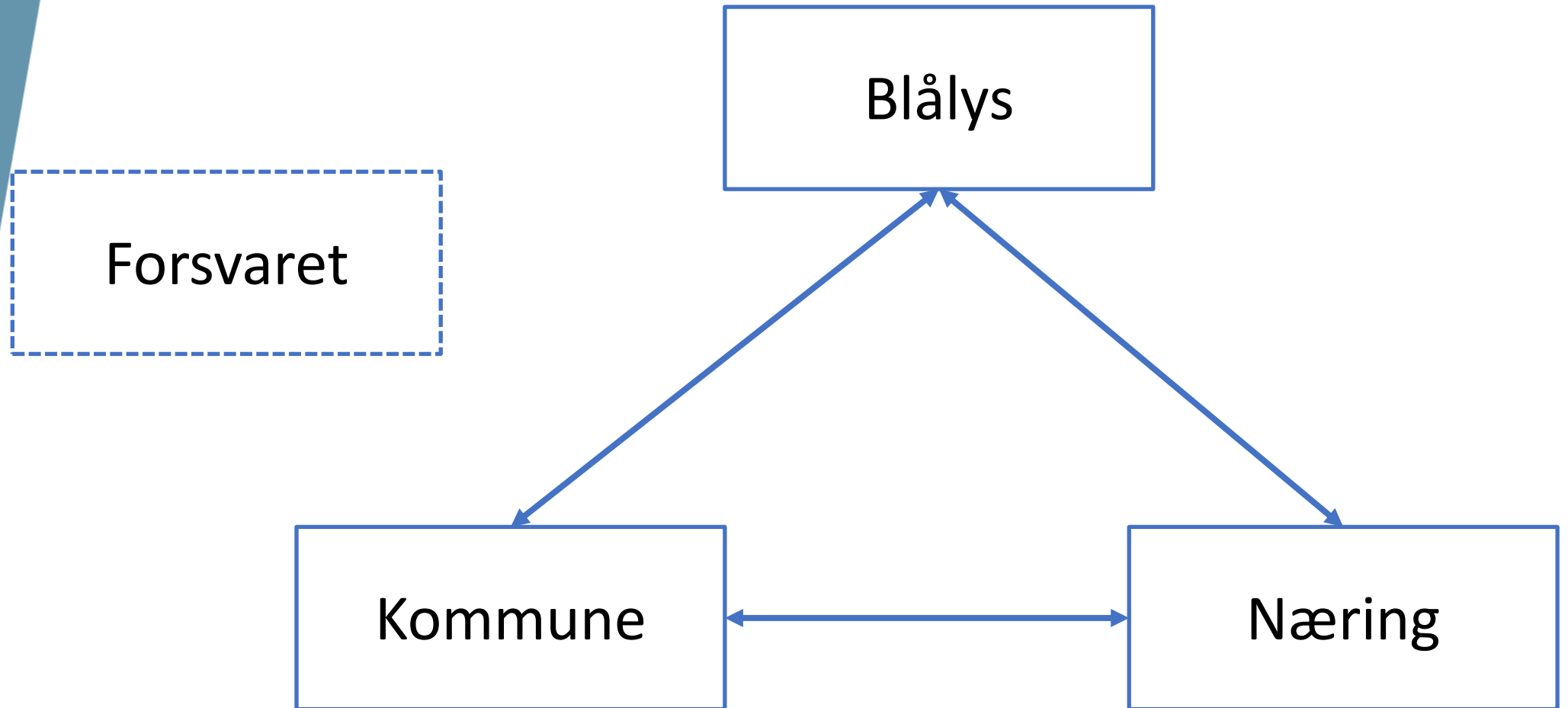

Blålys

Prioriteringer:

1. Liv og helse
2. Miljø
3. Materielle

Beredskap Ørland

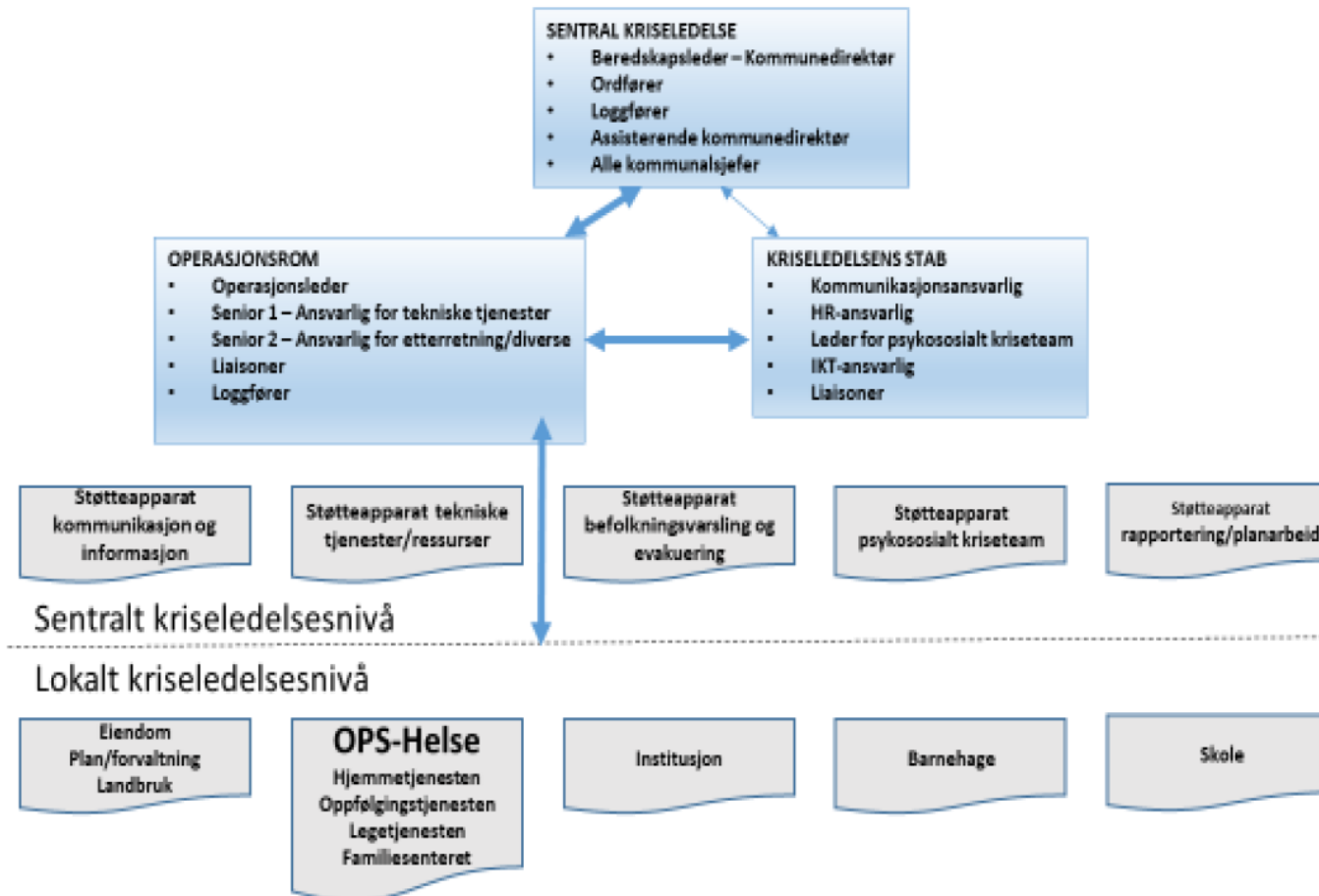

Næring/landbruk



BEREDSKAPSPLAN FOR TRØNDELAG BONDELAG

GENERELL DEL, PLAKAT 1

BONDELAGETS ROLLE VED KRISER/HENDELSER

- Ansatte og tillitsvalgte har et individuelt ansvar for å melde fra om saker som kan utvikle seg til en krise. Sakene skal meldes fra til organisasjonssjef, fylkesleder eller deres stedfortreder.
- Fylkesleder og organisasjonssjef avgjør raskt om saken kan defineres som krise.
- Avklar hvilken myndighet eller organisasjon som "eier" krisen.
- Loggføring på skjema: doknr i **P360: 11-1776**. Skjemaet skal ligge på pulten hos org.sjef-kontoret i Steinkjer og på bordet i pauserommet i Trondheim ved en evt krisesituasjon med stort omfang. Arkiveres i P360 på sak for hendelsen
- Tilgjengelig på telefon, tilgjengelig til å kunne bistå.
- Kontakt med og om nødvendig bistå myndighet.
- Bistå og ta vare på personer som står midt i hendelsen. Vurder om det skal sendes en representant til stedet.
- Avklar mediekontakt, avklar budskap til media.
- Hold kontakliste organisasjoner og lokallagsledere oppdatert: P360 15/00501-50

Nærmere forklaring på punktene finnes i P360: 15/00501-50

Alle dokumenter skal stå lett tilgjengelig i rød perm merket "BEREDSKAPSPLAN TRØNDELAG BONDELAG" på kontoret hos alle ansatte i Trøndelag Bondelag. Oppdateres årlig (i forbindelse med revisjon) og ved behov.

www.tryggesammen.no

VIKTIGE TELEFONNUMMER/E-POST:

Brann: 110
Politi: 112
Ambulanse: 113
Legevakt: 116117

Politiet i Trøndelag: 02800, 73 89 90 90

Mattilsynet: varsling_midt@mattilsynet.no /
22 40 00 00

Dyrepolitiet: dyrekrim@politiet.no

Rovvilt vakttelefon: 930 60 221

NLR-HMS: 977 04 500

KRISEORGANISERING TRØNDELAG BONDELAG

Håndteringsteam:	Stedfortreder:
Kari Frøseth, organisasjonssjef kari.froseth@bondelaget.no 481 26 713	Pål-Krister V Langlid pal-krister.langlid@bondelaget.no 907 79 184
Jørn Magne Vaag, fylkesleder jmvaag@gmail.com 926 33 609	Annette Brede, nestleder annettebrede@hotmail.com 415 71 632
Hvis hendelsen involverer husdyr: Magne Trondmo, Nortura, 99153290	03070

1. KMO-sjef i NB Elin Roed, 928 18 333, elin.roed@bondelaget.no
2. Pressesjef i NB Guri Wormdahl: 934 34 200, guri.wormdahl@bondelaget.no
3. Generalsekretær i NB Sigrid Hjørnegård: 975 08 901, sigrid.hjornegard@bondelaget.no



ØRLAND

Brann



BEREDSKAPSPLAN FOR TRØNDELAG BONDELAG

BRANN, PLAKAT 2

BONDELAGETS ROLLE VED BRANN

Den som oppdager brannen, varsler nødetat: 110

Fylkeskontoret:

- Når hører om brann/får beskjed om brann (gårdsbrann, skogbrann, storbrann): Sjekk hvem det gjelder og om de har fått nødvendig hjelp og bistand ved å kontakte lokallagsleder.

Lokallaget:

- Kan bistå brannvesenet (tankvogner med vann, evakuering av dyr) ved behov. Evakuering av dyr i mørket: Refleksvester og lommelykter/hodelykter, varme klær. Brann- og redning har ledelsen når de kommer til stedet. Når politiet kommer på stedet har de ledelsen.
- Bistå og støtt bonden, kan ta barn/familien i hus/unna situasjonen hvis de ønsker det og det er avklart med innsatsledelsen. Bistå med å skjerme bonden for media.
- Kan ta initiativ til gjennomføring av debrief (kontakt NLR HMS). Bistå eventuelt med dugnadshjelp/organisering av dugnad etter brannen.
- Ta kontakt etter litt tid og hør hvordan det går.

Les mer om branner i landbruket: <http://www.tryggesammen.no/brann/>

Landbrukets Brannvernkomite: <https://www.lbk.no/>

Les mer om beredskap i landbruket: www.tryggesammen.no

KSL el-anlegg/utstyr og brannvern: <https://www.ksl.no/ksl-standard/helse-miljo-og-sikkerhet/el-anlegg-utstyr-og-brannvern/>

VIKTIGE TELEFONNUMMER

Brann:	110
Politi:	112
Ambulans:	113
Legevakt:	116117
Trøndelag Bondeklubb:	73 84 24 90/ 411 40 704
Politiet i Trøndelag:	02800, 73 89 90 90
Mattilsynet:	22 40 00 00
Veterinærvakt:	
Kommunens kriseteam:	
Forsikringselskap:	

FOREBYGGE BRANN/HMS-TILTAK

- El-kontroll med termografering
- Kontroll brannvarslingsanlegg
- Oversiktskart brannslukkingsutstyr
- Rømningsplan/kart fjøs og bolig
- Brannøvelser og brannvegger
- Tenk brann sikkerhet ved bruk av utstyr
- Rydding, vasking, fjerning av støv
- Jevnlige brannøvelser med rømming og test av brannslukkingsutstyr
- Kontroller brannslukkingsutstyr årlig



ØRLAND

Stømbrudd



BEREDSKAPSPLAN FOR TRØNDELÅG BONDELÅG

STRØMBRUDD, PLAKAT 6.2

BONDELÅGETS ROLLE VED STRØMBRUDD

Fylkeskontoret:

Kan jobbe mot nettselskapene om prioritering av strøm, møter med Statsforvalteren, fylkesberedskapsråd, teleselskapene, bistå lokallagene i arbeidet med beredskap på gårdene for strømbrudd.

Lokallaget:

- Kan jobbe med avtaler om nød vann med kommunen.
- Kan jobbe med oversikt og tilgang på nødstrømaggregater.
- Kan jobbe med hvordan kommunen kommuniserer med innbyggerne ved strømbrudd og hva bonden trenger varsel om (varighet på strømbrudd, hvordan få tak i veterinær).
- Kan jobbe med hva er lokallagets kontaktpunkt for bønder hvis EKOM faller ut – er sikringsradioer en mulighet?
- Kan gi en tilbakemelding og evaluering til kommunen

Les mer uvær: <http://www.tryggesammen.no/uvær/>

Abonnere på naturfarevarsler: www.varsom.no

Direktoratet for samfunnssikkerhet og beredskap: <https://www.sikkerhverdag.no/din-beredskap/hendelser-og-kriser/beredskap-i-hjemmet/>

VIKTIGE TELEFONNUMMER

Brann: 110

Politi: 112

Ambulans: 113

Veterinær vakt:

Kraftselskap:

Teknisk vakt kommunen:

SJEKKLISTE FORBEREDE GÅRDEN PÅ UVÆR:

- Koble opp strømaggregat (påkrevd i noen produksjoner, nødvendig i mange). Hvordan tåler teknisk utstyr ustabil strøm? Husk vendebryteren. Vakhold strømaggregatet (brannfare)
- Nok drivstoff til strømaggregatet til 72 timers drift?
- Vanntilførsel ved strømbrudd? Alternative vannkilder?
- Lade telefon, pc og sikringsradio hvis tilgang på det – hva gjør jeg hvis elektronisk kommunikasjon faller bort? Batteri DAB-radio og lommelykter?
- Vær obs på at melk som evt må tømmes i gjødselkjelleren kan øke risikoen for gjødselgass når du skal til med gjødselhåndtering.



ØRLAND

Oppsummering

- Mye godt grunnlagsarbeid innen hvert område
- Det må gjennomføres øvelser for å ha fokus på beredskap
- Samordning kan bli bedre
 - Samordning mellom etater
 - Samordning mellom nivå
- Det dukker alltid opp forhold under større hendelser en ikke har planlagt for – behov for situasjonsbasert ledelse

«Uten mat og drikke duger helten ikke»

Takk for oppmerksomheten!